



## OBEC BRLOH

### Brloh 69

### Přelouč 535 01

Bankovní spojení :  
KB Pardubice  
č.ú. : 11324561/0100  
IČO : 00273384  
Tel.775907598,720515384  
e-mail:brlohou@volny.cz  
[www.brloh.net](http://www.brloh.net)

### **Věc: Nabídka p. J.Bíny (odprodej pozemků obci Brloh)**

Pan Bína Josef, bytem Třeboradická 1074/45, Kobyličky 18200 Praha 8, nabídl obci Brloh odprodej pozemků, kterých je majitelem. Jedná se o pozemky, které obec částečně nebo zcela využívá. Jedná se o tyto parcely. Parcela č.450/36, parcela má plochu 117 metrů čtverečných, je vedena jako ostatní plocha a je zapsána LV 118, vlastnické právo Bína Josef. Parcela č. 525/3, parcela má plochu 49 metrů čtverečných, je vedena jako ostatní plocha a je zapsána na LV 118, vlastnické právo Bína Josef. Parcela č. 448/21, parcela má plochu 294 metrů čtverečných, je vedena jako ostatní plocha a je zapsána na LV 118, vlastnické právo Bína Josef. Parcela č. 102/2, parcela má plochu 65 metrů čtverečných, je vedena jako zahrada a je zapsána na LV 118, vlastnické právo Bína Josef. Parcela č.128/5, parcela má plochu 162 metrů čtverečných, je vedena jako ostatní plocha a je zapsána na LV 118, vlastnické právo Bína Josef. Všechny parcely jsou v katastrálním území Brloh u Přelouč (609889). Ceny pozemků budou zaplacený v cenách určených znalcem ve znaleckém posudku. Tento záměr zastupitelé obce Brloh projednají na svém 4. zasedání 2013.

Přílohy 1 až 5: Výseče z katastrální mapy všech parcel, parcely jsou vyznačeny modře

v Brlohu dne: 12 -08- 2013

starosta:

# Příloha č.1: Parcela č. 450/36

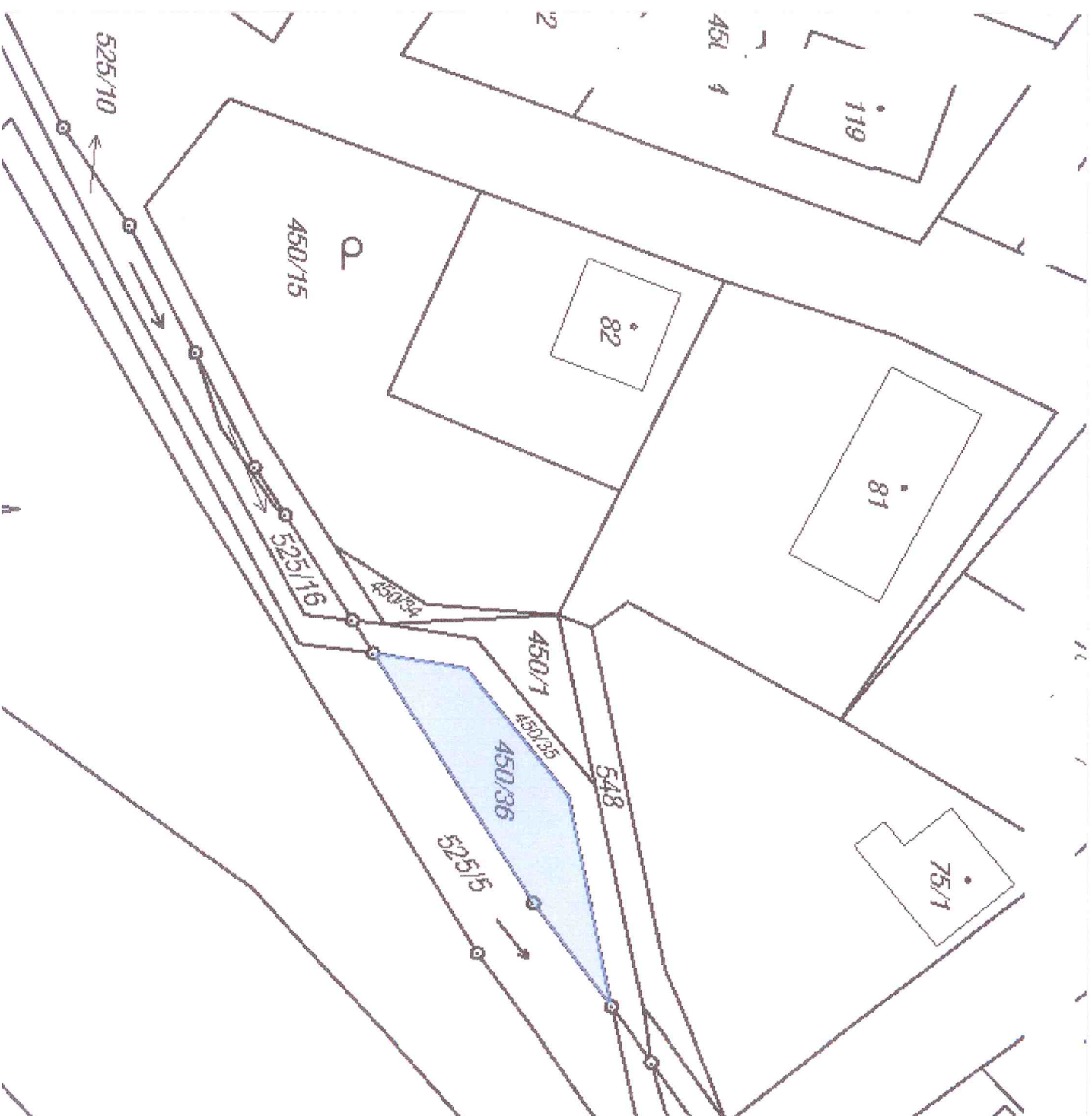

# Príloha č. 2: Parcela č. 525/3

